どんぐり通信

http://www.dongurinosato.com

2021年7月号
毎月1日発行　No.72

七夕飾り ～短冊にねがいごとを書いて、笹に飾ろう！～

どんぐりの湯（館内・1階フロア）
6/25（金）～7/7（水）

どんぐり横丁（仮設店舗前・テント広場）
7/1（木）～7/7（水）

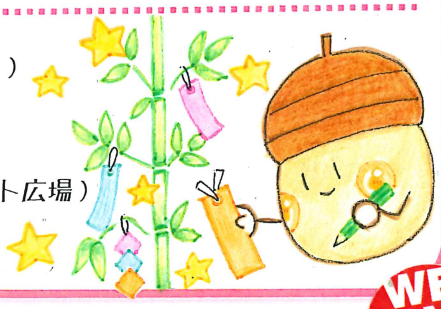

どんぐり工房より
（木曜日はお休みです）

問合せ・申込み：7/5（月）9時～
（TEL：0565-83-3838）

身近な物で草木染め
～インド藍で夏の青を染めよう～
（先着10名様）
7/24（土）　10時～15時
3，250円

昆虫の絵付け体験
7/24（土）～8/31（火）
10時～15時
550円

夏休みうちわ作り体験
7/24（土）～8/31（火）
10時～15時
880円

木つ端で昆虫を作ろう体験
（先着10名様）
7/26（月）～8/1（日）
10時～15時
880円

《営業案内》

どんぐりの湯
7月22日（木・祝）は
営業いたします！

どんぐりの湯

7/26（月）風呂の日
ポイント3倍Day！

20ポイント集めると、
入浴券を1枚
プレゼント！

どんぐり横丁

WE LOVE いなぶ

夏まつり気分！
8/1（日）縁日屋台
（仮設店舗前・テント広場）

ヨーヨー釣りなど
楽しい屋台を用意して
お待ちしております♪

どんぐり横丁

7月のパン

焼きたてパン工房

毎年大好評！
ブルーベリーパン
200円

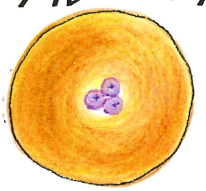

ブルーベリージャムと
カスタードクリームの相性抜群◎

直売所　おすすめ商品

香嵐渓の間伐もみじで作った
燻製おさつチップス
880円

食品添加物不使用！
自然な風味を
お楽しみください。

屋台　夏季限定商品

7月・8月限定販売！
米粉からあげ棒
350円

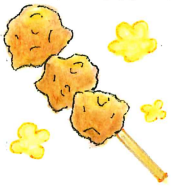

衣には、稲武産のお米
『ミネアサヒ』の米粉が
ブレンドされています。

どんぐり横丁はリニューアル工事のため、ただいま仮設店舗にて営業中です！
道の駅の駐車場・工房前駐車場に車を停め、徒歩でご来店ください。（地図：裏面下）

稲武温泉 どんぐりの湯
電話(0565)82-3135
10:00(土日祝日9:30)～21:00 受付終了20:00
木曜日定休(祝日の場合は翌日)

仮設店舗にて営業中！
農林水産物直売所 どんぐり横丁
電話(0565)82-3666
9:00～17:00(土日祝18:00)
4～11月無休
12～3月木曜日定休(祝日の場合は翌日)

どんぐりの里いなぶ

〒441-2522　愛知県豊田市武節町針原22-1(東海環状　豊田勘八ICより45分)