どんぐり通信

http://www.dongurinosato.com

2022年3月号
毎月1日発行　No.80

どんぐりの湯

3/14（月）
ホワイトDay！
（温泉1階フロントにて）

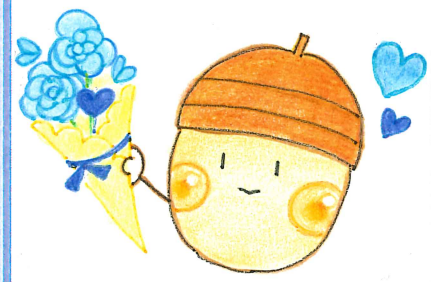

当日ご入泉される女性のお客様へ、
お菓子＆入浴ポイント3倍
のプレゼント！
（先着50名様・なくなり次第終了）

3/26（土）風呂の日
ポイント3倍Day！

20ポイント集めると、
入浴券を1枚プレゼント！

入浴券は有効期限内にご使用ください

どんぐりの湯1階
どんぐりかふぇ

【営業時間】11：00～17：00
（オーダーストップ16：30）

いちご生ジュース
400円

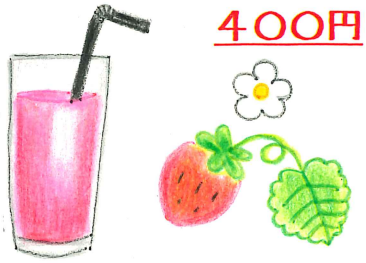

稲武のお隣“長野県の根羽村”で採れた
『夏秋いちご』を使用しています。

どんぐり工房より

（木曜日はお休みです）
※3/24（木）・31（木）は開館
問合せ：0565-83-3838

いなぶ旧暦のひな祭り スタンプラリー
どんぐりの里いなぶ周辺～旧街道沿い
3/1（火）～4/3（日）

ひな人形の絵付け（木型・陶器）
3/1（火）～4/3（日）　**660円**
申込み　当日直接会場にて受付

草木染め
びわの葉で赤っぽい色を染めよう
（先着15名）
3/21（月）10時～15時
2，750円
申込み　3/5（土）9時～電話にて受付

雑マルシェ
桶茶体験・甘酒ふるまい・バザー他
どんぐり工房周辺
4/2（土）・4/3（日）
10時～15時

どんぐり横丁

3月のパン
焼きたてパン工房

五色の豆パン
160円

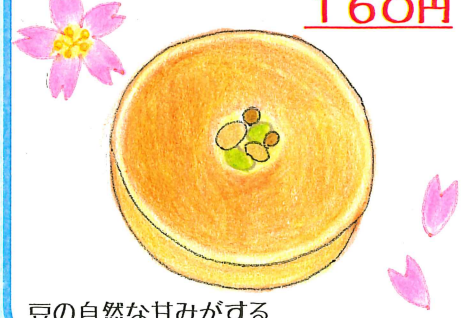

豆の自然な甘みがする
ふんわりやさしい味のパンです。

おすすめ商品

土・日限定販売
ちらし寿司　**380円**

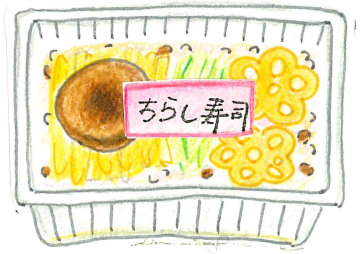

酢飯は、『古代米』と
『ミネアサヒの黒酢』でつくりました！

『きのこの郷』の
箱入り菌床椎茸
1，500円

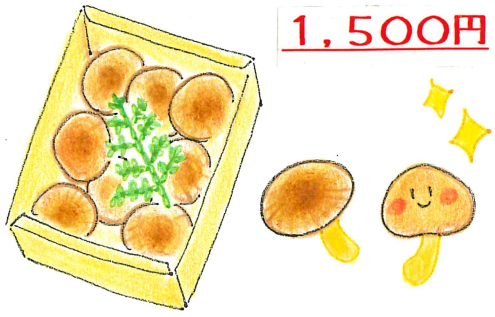

稲武地区黒田町で栽培された“稲武だけ”。
段戸山から湧き出るミネラル豊富なおいしい水
で栽培された、肉厚ぷりぷりの椎茸です！

稲武温泉 どんぐりの湯
電話(0565)82-3135
10:00(土日祝日9:30)～21:00・受付終了20:00
木曜日定休(祝日の場合は翌日)

仮設店舗にて営業中！
農林水産物直売所 どんぐり横丁
電話(0565)82-3666
9:00～17:00
4～11月無休
12～3月木曜日定休(祝日の場合は翌日)

どんぐりの里いなぶ

〒441-2522　愛知県豊田市武節町針原22-1(東海環状　豊田勘八ICより45分)